

GISELe

媒体資料

2026年

<https://giseleweb.com/>

© 2026 SHUFUNOTOMOSHA Co., Ltd. All Rights Reserved

01

CONCEPT

【コンセプト】

1つの
テーマから
1冊に。

「ここにしかない」

「憧れとリアルのちょうどあいだ」

「変わらず自分に関係のあるもの」

「その時々の新しさ」

「独自のシンプルスタイル」

「自分の好きに自信が持てる」

「とらわれない」

自分の「好き」に忠実。そして自分のスタイルを確立した、ファッションが趣味のような人に向けた
唯一無二のファッション専門雑誌『GISELe』。

年齢・職業などで的を絞らない「1テーマ掘り下げ型」の編集方針で、流行を押し付けるのではなく、
その時々の新しさを組み合わせた独自のシンプルスタイルを提案し続け、『GISELe』の世界観を確立。

洋服のコーディネートのみならず、毎号テーマに付随したヘアメイク等の美容企画も提案するなど
幅広い視点で「ファッション」を捉え、常に今と先の気分を的確に読み取った、必要な情報だけを「ここにしかない」
一話完結型のトピックスでお届けすると同時に、本誌『GISELe』の実用的なファッション素材を生かし、
よりユーザーに役立つコンテンツを提供しております。

この先も、しっかりとユーザーを見据えたファッション誌=GISELeの構築に尽力していきます。



MEDIA DATA

【メディアデータ】

GISELe Magazine データ

75,800 部 (印刷証明付き発行部数)

日本雑誌協会調べ (2023/3-5平均)

誌名 / GISELe (ジゼル)

発行日 / 隔月28日発売 (偶数月)

判型 / A4変形版天地 (297mm×左右232mm)

無線綴じ仕様, オールカラー約200ページ

販売エリア / 全国の書店およびインターネット販売

※判型 A4 定価 900 円 (本体価格 818 円)

GISELe WEB データ

16,750,292 PV (2025年実績)

配信先: Yahoo! ニュース / Smart News / LINE / Trill / Gunosy / News Pass / LUCRA

GISELe SNS データ

Instagarm : @gisele.magazine
278,614人X: @mag_gisele
16,558人Facebook: JapaneseMagazine_GISELe
1,548人

※2026年4月実績

▼GISELeweb全体のPV・UU数一覧

期間: 2025年1月~7月まで

補足: 外部配信含まず

年月	PV数	UU数	回遊率
2025年1月	18,774,777	943,998	11.8%
2025年2月	17,248,391	896,078	11.8%
2025年3月	18,164,271	1,059,023	10.3%
2025年4月	20,659,917	1,150,655	10.6%
2025年5月	16,020,377	837,423	10.9%
2025年6月	13,068,658	811,716	10.3%
2025年7月	13,604,394	884,215	10.3%

GISELewebのは他媒体と比べても高い数値のPV数を保っており、1ユーザーあたりの回遊ページ数も多く、エンゲージメントの高いサイトです。また、記事の作りの特徴として、商品やモデルカットが大量に掲載していく作りのため、滞在時間が長いのも特徴の一つ。平均セッション継続時間が3分を超える月もしばしば…。

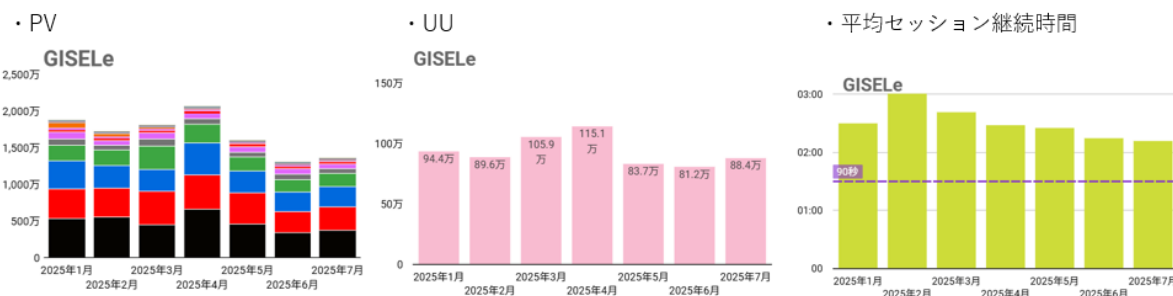



GISELe

ADVERTISING PLAN

広告プラン



03

MAGAZINE

【雑誌】

月に1回以上
行くが61%で、
31%がネット書店
利用

▶ 書店にどのくらいの頻度で行く？

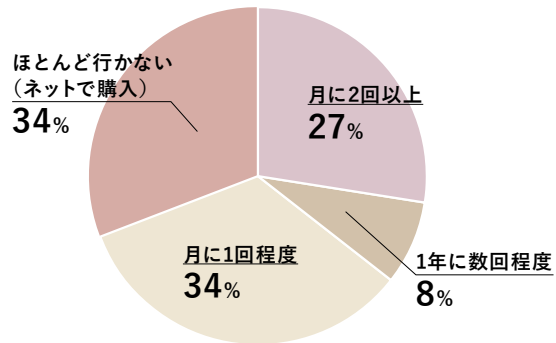

趣味として読書を上げている方も多く、
GISELe読者は書店さんに行く頻度が
高い傾向にあるようです。

MEDIA DATA

誌名/GISELe(ジゼル) 発行日/ 隔月28日発売
判型/A4変形版天地297mm×左右232
無線綴じ仕様オールカラー約200ページ
販売エリア/全国の書店およびインターネット販売



▶ 出稿プラン・料金

種別	色数	サイズ(天地×左右mm)	定価(万円)
表4 (1P)	オフ4	281×222	240
表2見開き (2P)	オフ4	297×464	360
表3 (1P)	オフ4	297×232	170
コラム対向 (1P)	4	297×232	180
目次対向 (1P)	4	297×232	180
目次裏見開き (2P)	4	297×464	350
4C1P	オフ/グラ4	297×232	170
ハガキ	オフ1		170
タイアップ制作費用 (2P)			60
dマガジン (1P)			95

<https://shufunotomo.co.jp/ad/?p=51>

WEB SITE

【ウェブサイト】

▶ パブリシティタイアップ

新製品情報やイベント告知などにご活用いただける素材支給型メニューです。

実施料金	300,000円
想定PV	～2,000PV
掲載期間	1カ月
掲載素材	クライアント様からご支給
掲載画像	1-3点
掲載URL	1URLまで
作成形式	CMS
記事校正	1回
申し込み期限	公開希望日の20日前
レポート	PVのみ

▶ 本誌コンテンツ転載タイアップ

別途本誌にて掲載が必要となります。ご相談に応じて若干WEB用にカスタマイズする事も可能です。

実施料金	350,000円～
想定PV	～4,000PV (1カ月消化想定)
掲載期間	1カ月
掲載素材	編集部制作 ※基本本誌流用
掲載画像	基本本誌流用
掲載URL	3URLまで
作成形式	CMS
記事校正	1回
申し込み期限	本誌申し込み期限に準じる
レポート	簡易レポート (PV/UU/平均滞在時間)

▶ スタンダードタイアップ

GISELwebをメインとした、タイアップ記事を作成します。

実施料金	2,000,000円～
想定PV	～6,000PV (1カ月消化想定)
掲載期間	1カ月
掲載素材	編集部制作
掲載画像	1-5点 ※応相談
掲載URL	3URLまで
作成形式	CMS
記事校正	1回
申し込み期限	公開希望日の50日前
レポート	簡易レポート (PV/UU/平均滞在時間)

公式SNSフォロワー



Instagarm
@gisele.magazine

277,953人



X
@mag_gisele

16,231人



Facebook
Japanese Magazine GISELe

1,550人



SNS投稿のご案内

GISELe本誌 or Webでタイアップをご出広頂いた場合、GISELe公式SNSからの投稿オプション実施が可能です。

対象アカウント	Instagram	X
実施料金	300,000円	200,000円
掲載期間	アーカイブ	
公開日時	平日ご希望日 ※本誌発売から中2日は除く ※時間指定原則不可	
掲載素材	タイアップ掲載カット	
掲載画像	10点まで ※撮影カット次第でご相談	
掲載URL	1URLまで	
掲載ハッシュタグ	4タグまで ※別途PRと分かる表記が入ります	
記事校正	編集部任意	
申込期限	公開希望日の20日前	
レポート	なし	

SNS :IGタイアップ_リール動画制作×AD配信

【ソーシャル・ネットワーキング・サービス タイアップ】

◎需要の高い縦型動画でGISELeの世界観を動画で表現。(フォロワー)約28万人にへのダイレクトな訴求に加え、公式IGでAD配信ができるお得なタイアッププランです。

①IG投稿:Feed&Stories



商品の詳細・クレジットなどは
テキストベースで！

撮影した動画をGISELe公式IGのフィード&ストーリーズで投稿。
商品の詳細もテキストでフォローします。(校正1回まで)
ブランドの世界観を活かしつつGISELeらしい切り口で、
コラボならではの商品訴求が可能です。
・フィード(50,000reach想定)
・ストーリーズ(25,000imp想定)

②AD:GISELeIGにて広告配信



クライアント指定のURLに
遷移することが可能です。
(事前審査あり)



クライアント様
指定サイト

請求額の内15万円分をADに回させていただきます。
とび先の指定が自由に可能です。
※遷移先URLの事前審査あり
※希望のセグメントをお伺いした上で弊社任意で進め
させていただきます。

金額	200万円～
撮影内容	<ul style="list-style-type: none"> ・外国人モデル1名起用想定 ・スタイリング～3体まで。 ※3体以上は追加料金が発生致します。 ・撮影時クライアント様お立ち合い可
投稿内容	<ul style="list-style-type: none"> ・フィード1回(掲載1カ月で 50,000reach想定) →メンション 1つ、ハッシュタグ 3つまで ご指定可。 掲載期間:基本投稿したものは消さない為、 半永久的に残ります。 テキスト:動画で補えない情報をフィード 投稿時テキストで補足します。(校正2回まで) ・ストーリーズ1回(25,000imp想定) 遷移先:クライアント様指定可能 ※フィード・ストーリーズ共にタイアップ投 稿ラベルが付きまます。 ※原則平日、時間は編集部任意
広告配信	<p>請求額の内、15万円を運用に回します。</p> <p>※広告運用はグループ会社に委託するため、内 20%をマージンとして含んでおります。</p>
二次使用	<p>二次使用は料金に含んでおりません。 ご希望の場合はお申し付けください。</p>
備考	<p>投稿から1か月後レポート提出ございます。</p>

SNS :IGタイアップ_インスタマガジン(モデル1名)×AD配信

※イベントレポートをご希望の場合、こちらの価格がベースとなります。

【ソーシャル・ネットワーキング・サービス タイアップ】

◎SNSで完結できる、読み物企画。誌面やwebとは違って気軽に多くの方へのアプローチが可能です。

①IG投稿:Feedマガジン

②AD:GISELeIGにて広告配信



デザインやテキストを入れ
誌面風に仕上げた画像を
Up。



クライアント指定のURLに
遷移することが可能です。
(事前審査あり)

クライアント様
指定サイト

料金	160万～
撮影内容	<ul style="list-style-type: none"> ・外国人モデル1名起用想定 ・スタイリング～3体まで、3体以上は追加料金が発生致します。 ・ブツカットの差し込み可。 ・撮影時クライアント様お立合い不可
投稿内容	<ul style="list-style-type: none"> ・フィード1回(掲載1か月で50,000reach想定) →・最大6スライド(表紙含め)、メンション 1つ、ハッシュタグ 3つまでご指定可、校正は2回まで。 掲載期間:基本投稿したものは消さない為、半永久的に残ります。 ・ストーリーズ1回(25,000imp想定) 遷移先:クライアント様指定可能 ※フィード・ストーリーズ共にタイアップ投稿ラベルが付きます。 ※原則平日、時間は編集部任意
広告配信	<ul style="list-style-type: none"> 取り下ろした素材を活用して請求額の内、15万円を運用に回します。 ※広告運用はグループ会社に委託するため、内20%をマージンとして含んでおります。 遷移先はクライアント様ご指定可。
二次使用	<ul style="list-style-type: none"> 二次使用は金額に含んでおりません。 ご希望の場合は範囲・期間をお申し付けください。
備考	投稿から1か月後レポート提出ございます。

SNS :IGタイアップ_インスタマガジン(ブツのみカット)

【ソーシャル・ネットワーキング・サービス タイアップ】

◎SNSで完結できる、ブツカットにフォーカスしたIG読み物企画です。

IG投稿:Feedマガジン

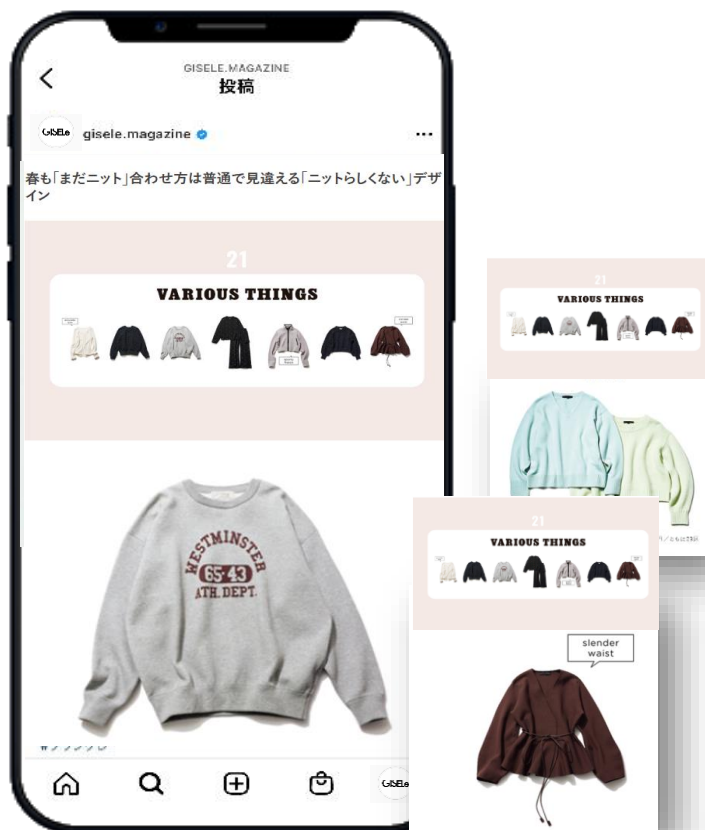

モデル企画同様、デザインやテキストを入れ誌面風に仕上げた素材をUp。

料金	125万～
撮影内容	<ul style="list-style-type: none"> ・ブツカットのみで構成 (スタイリング必要な場合は別途スタイリストアサイン費が発生いたします) ・撮影時クライアント様お立合い不可
投稿内容	<ul style="list-style-type: none"> ・フィード1回(掲載1カ月で50,000reach想定) →最大6スライド(表紙含め)、メンション 1つ、ハッシュタグ 3つまでご指定可、校正は2回まで。 掲載期間:基本投稿したものは消さない為、半永久的に残ります。 ・ストーリーズ1回(25,000imp想定) 遷移先:クライアント様指定可能 ※フィード・ストーリーズ共にタイアップ投稿ラベルが付きます。 ※原則平日、時間は編集部任意
二次使用	二次使用は金額に含んでおりません。ご希望の場合は範囲・期間をお申し付けください。
備考	投稿から1か月後レポート提出ございます。

09 TU OPTION

【タイアップオプション】

GISELeで
こんなことも!

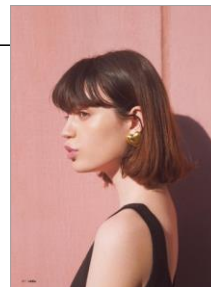

MOVIE

MOVIE 制作

誌面 or webタイアップの撮影と合わせて、ムービーの撮影も可能です。SNS用の短いものから長尺のものまでご要望に合わせて制作致しますので、様々なシーンでご活用いただけます。

OWNED MEDIA

オウンドメディア制作

制作の幅は様々で、店内POPやLP制作なども作成可能です。GISELeの世界観を、誌面やWEB記事とは違った見せ方で発信できる為、多くの方に反響を頂いております。

DISPLAY AD

GISELeweb ジャック広告(1社限定)

タイアップ時の新たな二次使用先としてGISELewebでのジャック広告を提案させて頂きます。GISELeweb内をクライアントさんのビジュアルを使ってGISELeでデザインを作成しSP・PC併せて2枠で展開。1社限定ジャックのため、特別感があります。

・製作費:700,000円～
※二次使用は別途、尺、スタイリング数によって金額変動等ございます。

【参考事例】

- ・GISELe×Gap様①
- ・GISELe×Gap様②
- ・GISELe×BANANA REPUBLIC様
- ・GISELe×CONVERSE様
- ・GISELe×リーバイス様
- ・GISELeオリジナル

【実施内容次第で金額要ご相談】

※ポスターの場合サイズはB1まで
※原則、TUでの二次使用による制作物にはGISELeのロゴを掲載ください。

- ・掲載費:650,000円
- ・掲載期間:1週間
- ・掲載枠:SP1枠、PC1枠 (計2枠)
→SP:デスクトップジャック
PC:デスクトップジャック
- ・ビジュアル
→撮り下ろした素材を使ってGISELe任意でデザインを作成させていただきます。
※クライアント様ビジュアルチェック有り
- ・遷移先:原則タイアップ記事
- ※webでの記事展開がない場合は要ご相談

※こちらのオプションにはGISELe本誌 or GISELe WEBでのタイアップ企画の実施が必須です。詳細は弊社広告担当者までご相談ください。
※別途、制作案件としてのご依頼も可能ですがその場合、金額感はオプション価格とは異なりますのでご注意ください。なお、制作案件の場合は希望に応じたサイズ感や尺で提供可能です。(GISELeロゴもラストではございません)その他、販促用冊子なども作成可能です。

Instagram AD PLAN

◎GISELeのIGアカウントを使ってより広いユーザーに届けることで、新しい層へのアプローチが期待できます。

@gisele.magazine

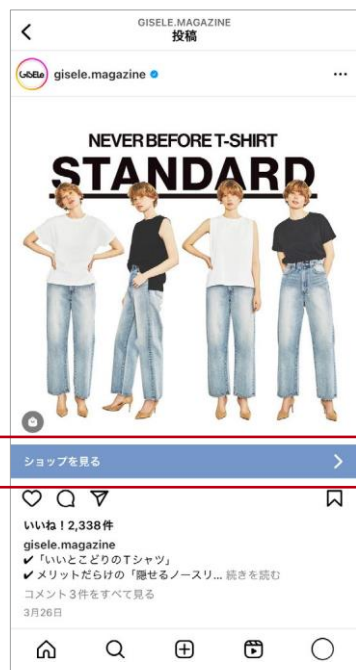

GISELe WEB
タイアップページ
or
ご指定のLP

GISELeのInstagramアカウントから
Instagramのフィード&ストーリーズに広告を配信
遷移先はGISELe WEBタイアップページ or クライアント指定LP*

*GISELeのクリエイティブを二次使用したLPのみ、遷移先として指定可能

レポート項目 Imp、Click(all)、CTR、Click (Link)、CPC 等

設定ターゲット 希望をお伺いし、それに合わせてこちらから最適なセグメントを提案させていただきます。

オプション料金	+ 800,000円	—— 10,000Clicks想定
	+ 600,000円	—— 6,000Clicks想定
	+ 450,000円	—— 3,000Clicks想定

※ご出広には、GISELe本誌 or GISELe WEBでのタイアップ企画の実施が必須です。
※ADのクリエイティブは、TUで制作したコンテンツを二次使用することを想定しています
(二次使用料は別途かかります)。

こんな方に
オススメ!

- ▶ 「GISELeアカウントから広告を配信したい」
- ▶ 「GISELeのタイアップページへ誘導したい」
- ▶ 「ブランドのサイト・SNSを自由に活用することができない」

"I need it!" SPECIAL PLAN

巻頭コラム「I need it!」企画

特別価格 1,500,000円～

(定価:掲載料340万+制作費30万)

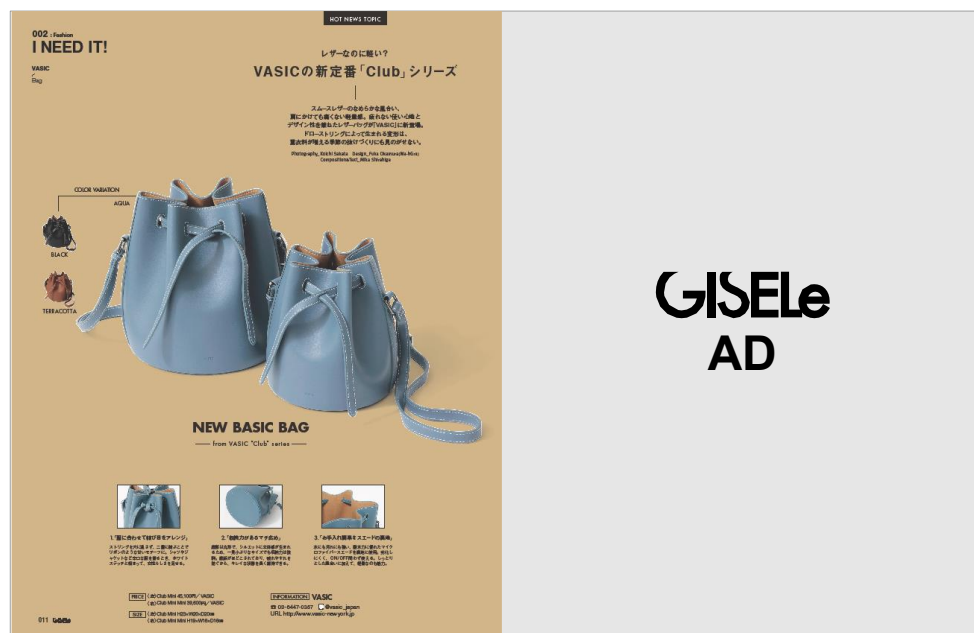

GISELe
AD

(タイアアップ) + (純広)
4C1P 4C1P

※お申し込みにあたって、商材審査がございます。

※料金には、1P分の制作費を含みます。

※スタジオ撮影前提

※台割の詳細は編集部におまかせください。

※ツカットのみの構成の場合、ミニマムの150万円でご案内可能です。

※モデル1名起用の場合は別途15万～追加費用がかかります。

《掲載イメージ》

ご不明点や詳細等、営業担当者までお問い合わせくださいませ。

株式会社友社 メディア戦略室 ☎03-5280-7510

『I need it!』初回限定トライアル価格のご案内

「GISELeで出稿してみたいけど…どのプランから初めて良いかわからない」
など雑誌の出稿が初めてのクライアントさんに特別価格でのご案内です。

巻頭コラム「I need it!」企画

~~特別価格 1,500,000円~~

(定価:掲載料340万+制作費30万)



初めてご出稿の方に！
1,250,000円でのご案内

モデル起用もOK!

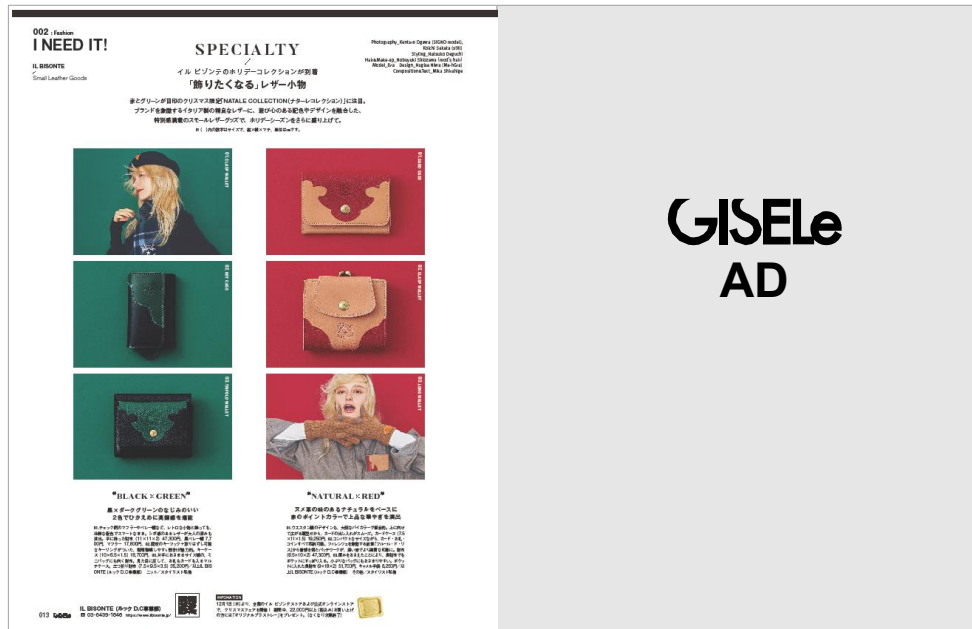

《掲載イメージ》

GISELe
AD

(**タイアップ**) + (**純広**)
4C1P 4C1P

- ※お申し込みにあたって、商材審査がございます。
- ※料金には、1P分の制作費を含みます。
- ※モデル希望の場合、外国人モデル1名起用想定。
- ※スタジオ撮影前提
- ※台割の詳細は編集部におまかせください。
- ※GISELeでの出稿が初めてのクライアント様のみ適用になります。

ご不明点や詳細等、営業担当者までお問い合わせくださいませ。
株式会社主婦の友社 メディア戦略室 ☎03-5280-7510

※GISELeでの出稿が初めてのクライアントさんに限り適用されます。

▶ 広告掲載基準／注意事項

広告掲載基準

以下に該当する広告表現は掲載致しかねますのでご了承下さい。

- ・ 法律、条令、条約に違反、もしくは恐れがある表現の入った広告
- ・ 政治 / 宗教の勢力拡大および布教活動目的の広告
- ・ アダルト・性風俗関連(または匂わせるもの)
- ・ 美容整形関連
- ・ 広告主の実態があきらかでない、責任の所在が不明なもの
- ・ 虚偽、誇大または、誤認のおそれがある広告
- ・ 投機、射幸心をあおる表現のある広告
- ・ 社会秩序を乱す表現が含まれている広告
- ・ 非科学的、迷信に類する広告
- ・ 名誉毀損、プライバシーの侵害、営業妨害、差別表現のある広告
- ・ 医療、医薬品、化粧品において、効能、効果、および性能等について厚生労働省が承認する範囲を逸脱する広告
- ・ 広告表示内容とリンク先の内容が著しく異なる広告
- ・ 読者の利益に反し、被害を与えるおそれがある広告
- ・ 「GISELe」のサイトイメージを著しく低下させる恐れのある広告

上記に該当しない場合でも、株式会社主婦の友社が不適切と判断した場合には、掲載をお断りさせていただくことがございます。

明確な広告掲載基準は一切お答えできませんので、ご了承ください。

入稿規定

- ・ 配信予定日の7営業日前までに、Eメールで添付ファイルにてご入稿ください。
- ・ 入稿メールの書式は、日本インタラクティブ広告協会(JIAA)が策定した『トラフィックマニュアル』に準じた形でお願いいたします。
※詳細は、[JIAAトラフィックマニュアル](#)をご参照ください。
- ・ 記事広告の原稿校正は1回のみ修正可能です。
- ・ 配信予定日の7営業日前までに校正完了いただきますようお願いいたします。
- ・ 原則、配信日は平日任意とします。
- ・ 配信日の指定は可能ですが、配信時間は指定不可です。
- ・ 原稿の入稿・差し替え等の対応は、5営業日前の17時30分までとさせていただきます。
期限を過ぎた場合、掲載開始日および掲載期間の保証は致しかねます。

キャンセル・掲載中止に関して

お申し込み後のキャンセル料金につきましては、以下の通り申し受けます。

掲載20営業日前	30%
掲載10営業日前	50%
掲載7営業日前	80%
入稿後	100%

なお、掲載中止の場合、弊社側の理由でない限り100%申し受けます。
制作開始後のクライアント様のご都合による企画変更および制作内容の変更に
つきましては、制作実費をご請求させていただきますので、予めご了承ください。

注意事項

- ・ この資料は最新版の資料がリリースされるまで有効です。
- ・ 各商品の有効期間はセールスシート上に記載されている「有効期間」の通りです。
但し、止むを得ない理由により有効期間内でも商品内容の改訂、商品の廃止などを行う場合があります。
- ・ 各広告枠の料金、枠数、在庫、仕様は予告なく変更される可能性がありますので、
最新の状況を必ず担当までご確認ください。
- ・ 天変地異、停電、通信回線の事故、第三者によるハッキングやクラッキング等、
当社の責めに帰すことが出来ない事由により、広告枠に広告が表示されない場合、
または掲載された広告からリンク先への接続が出来ない場合等、広告主様に損害が生じたとしても、弊社は
一切の責任を負わないものとします。
- ・ ブラウザなどによっては、文字化けがおこり正常に表示されない場合があります。これが原因で
広告主様に損害が生じた場合、弊社は一切責任を負わないものとします。
- ・ ただし上記問題が生じた場合、別途協議の上、可能な限りのフォローを行わせていただきます。
※故意または過失等、弊社の責めに帰す事由による場合はその限りではありません。
- ・ 弊社では原則競合調整を行いません。
- ・ 各種タイアップ広告ページへ、弊社が購入した外部誘導枠から誘引を行う場合がございますので、
希望されない場合は事前にお申し出ください。
- ・ バナー広告は、掲載開始から6時間を掲載確認時間としています。
掲載確認時間内の掲載不良につきましては、免責とさせていただきますので、ご了承ください。
- ・ 各種タイアップレポートは、掲載終了後10営業日程度で提出いたします。
- ・ 記載されている料金は税抜きの価格となっております。ご了承ください。
- ・ 弊社は本規約をいつでも予告なしに変更できるものとします。



GISELe

CONTACT



株式会社主婦の友社 メディア戦略室

☎ 03-5280-7510

